



Prefeitura Municipal de Santana do Itararé
Praça Frei Mathias de Gênova, 10 – Fone (043) 526-1459
Santana do Itararé – Paraná

PROJETO DE LEI Nº 036/2008

SÚMULA: Dispõe sobre a abertura de Rua e dá outras providências.

A Câmara Municipal de Santana do Itararé, Estado do Paraná, aprovou, e eu ÉLCIO JOSÉ VIDAL, Prefeito Municipal, sanciono a seguinte Lei:

Artigo 1º - Fica o Chefe do Poder Executivo Municipal de Santana do Itararé, Estado do Paraná, autorizado a proceder à abertura de uma Rua junto a Avenida Padre Antonio Soares, em conformidade com o Memorial Descritivo e o Croqui anexo.

Artigo 2º - As custas do referido projeto correrá por conta, do Orçamento Geral do Município, suplementado se necessário.

Artigo 3º - Esta Lei entra em vigor a partir da data de sua publicação.

Artigo 4º - Revogam-se as disposições em contrário.

Gabinete do Prefeito Municipal de Santana do Itararé, Estado do Paraná, em 08 de dezembro de 2008.

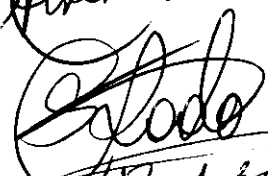

ELCIO JOSÉ VIDAL
PREFEITO MUNICIPAL

Apresentado na reunião Extraordinária
em 18/12/2008, onde foi colocado em
votação regime de urgência especial
e obteve o seguinte resultado os vereadores
João Senoz Michetti e José Carlos Vidal
foram desfavoráveis e os demais vereadores
presentes foram favoráveis; Em seguida colocou
em 1ª votação e foi aprovado por unanimidade;
Reapresentado na reunião Extraordinária em
22/12/08, o qual foi colocado em 2ª votação
e foi aprovado por unanimidade, dispensado
da 3ª votação a pedido do vereador José C. Vidal.

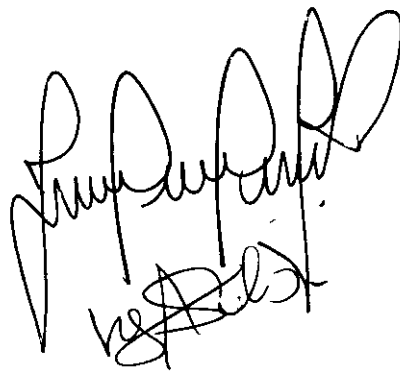
Antônio

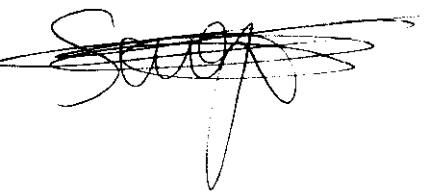
Gláucia
a Boizário

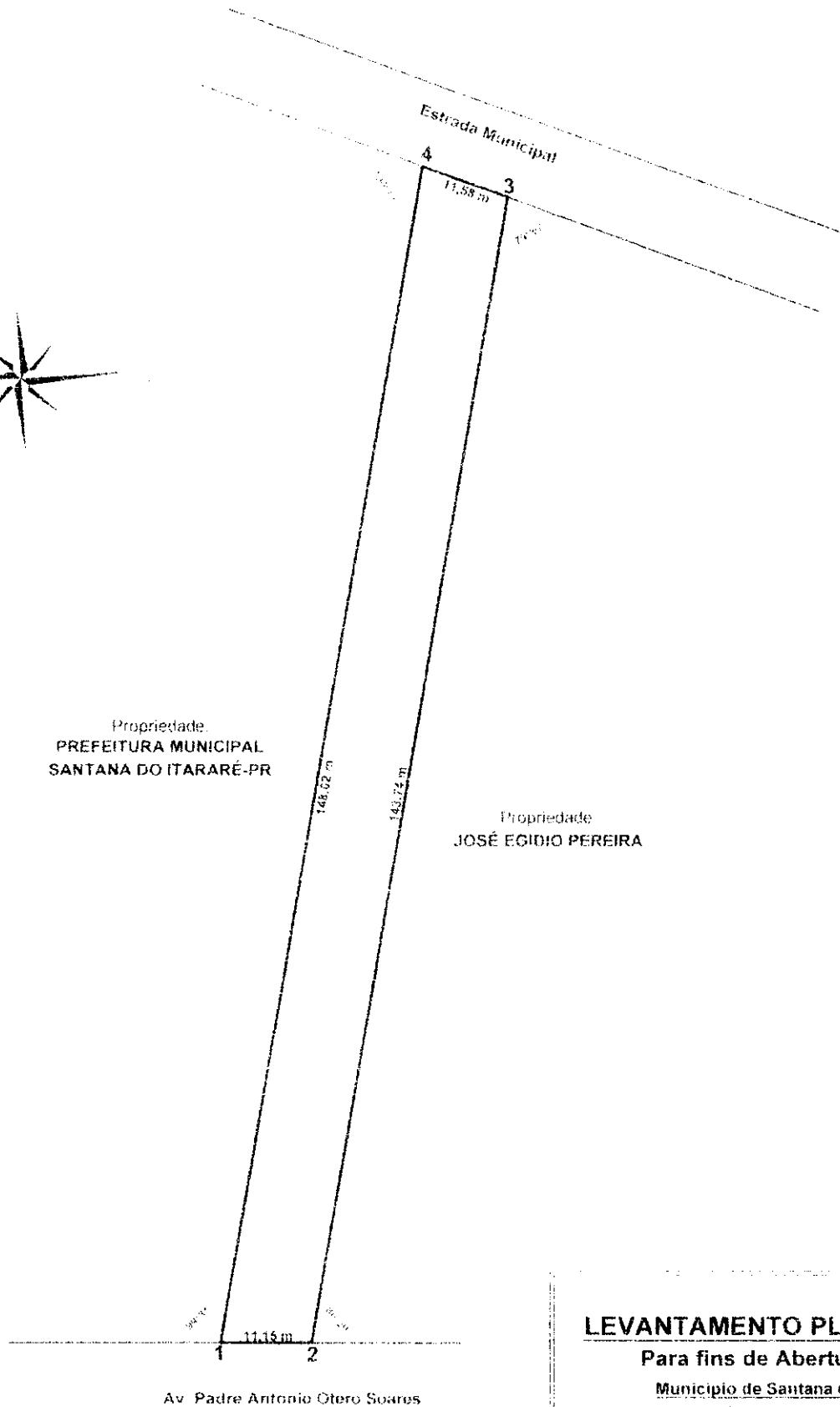
José Carlos Vidal

Sérgio



LEVANTAMENTO PLANIMÉTRICO

Para fins de Abertura de Rua

Município de Santana do Itararé-Pr

Área = 1.602,48 m²

Escala: 1:750

Proprietário _____

Resp. Técnico _____

Jose Messias Rezende

Eng.º Civil

CREA/SP 0600828150 - VISTO / PR 5288

MEMORIAL DESCRITIVO "LEVANTAMENTO PLANIMÉTRICO"

PROPRIETÁRIO: Município de Santana do Itararé-Pr

LOCAL : Vila Koproski

MUNICIPIO: Santana do Itararé - Pr.

ÁREA : 1.602,48 m²

LIMITES E CONFRONTAÇÕES

Inicia-se este levantamento no ponto P(1), localizado junto à Avenida Padre Antonio Otero Soares. Deste segue pela mesma, a distância de 11,15 metros até o ponto P(2). Deste deflete para esquerda 80° 29' e segue com distância de 143,74 metros confrontando com propriedade de José Egidio Pereira, até o ponto P(3), situado junto à Estrada Municipal. Deste deflete para esquerda 79° 30' e segue junto à mesma com distância de 11,58 metros até o ponto P(4). Deste deflete à esquerda 100° 30' e segue confrontando com terreno de propriedade da Prefeitura Municipal de Santana do Itararé-Pr, a distância de 148,02 metros até o ponto P(1), onde teve início este levantamento, resultando uma área de 1.602,48 m².

Santana do Itararé, 20 de Novembro de 2008.

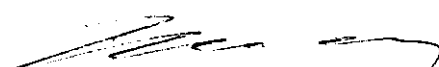

Engº Civil José Messias de Rezende
CREA-GO 0600628150 – Visto Pr. 5.288-V

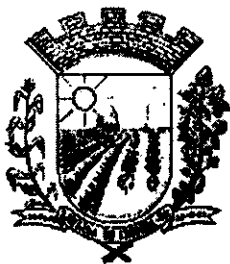

Prefeitura Municipal de Santana do Itararé
Praça Frei Mathias de Gênova, 10 – Fone (043) 526-1459
Santana do Itararé – Paraná

Of. 171/2008 – ADM

Câmara Municipal de Santana do Itararé - PR
controle original - Rec. em 10/12/08

Marco Antônio da Silva
CRA-47.517-0RE-870.281.319-04
Oficial do Legislativo

Santana do Itararé, 08 de dezembro de 2008.

Excelentíssimo Senhor Presidente:

Com meus cumprimentos, venho mui respeitosamente à presença de Vossa Excelência, encaminhar o incluso Projeto de Lei que autoriza o Município a proceder a abertura de uma rua junto a Avenida Padre Antonio Soares.

Na oportunidade solicito o especial obséquio de apresentar o referido projeto de lei em regime de urgência.

Sendo o que se trata para o momento, antecipadamente agradeço.

Atenciosamente,

ELCIO JOSÉ VIDAL

Prefeito Municipal

Excelentíssimo Senhor

GILMAR EGIDIO PEREIRA

PRESIDENTE DA CAMARA MUNICIPAL DE VEREADORES

SANTANA DO ITARARÉ – PR