

CHURRASCARIA NOVA ESTRELA EIRELI
 CNPJ: 04.647.226/0001-30
 IE: 9033646884
 RODOVIA RS 116, 3900
 BAIRRO ALTO, CURITIBA, PR

DANFE NFC-e - Documento Auxiliar da Nota Fiscal de Consumidor Eletrônica

Item Código Descrição Qtde. Valor Unit. Valor Total

00010 RODIZIO - SFG A SFX
 1,00 UN 56,00 56,00

QTD. TOTAL DE ITENS 1
 VALOR TOTAL R\$ 56,00
 DESCONTO R\$ 0,00
VALOR TOTAL R\$ 56,00

FORMA DE PAGAMENTO Valor Pago R\$
 Dinheiro 56,00

Consulte pela chave de acesso em
www.fazenda.pr.gov.br/nfc/e/consulta
 4124 1076 1125 0700 0107 6500 1000 3848 3715 4841 9562

CNPJ/CPF 508.577.899-53
 Nome: CONSUMIDOR FINAL

NFC-e nº 000045740 - Série: 0011010/2024-1336-01
 Protocolo de autorização: 1412415677916-94
 Data de autorização: 10/10/2024 13:56:01



Tributos Incidentes (Lei Federal 12.741/2012)
 Trib aprox R\$ 5,25 Federal e 4,44 Estadual
 Fonte: IBPT/empresometro.com.br AB35A7

VENDA: 8#60640

Costeado Curitibaano
 Restaurante Costeado Curitibaano LTDA
 Rua Chile, 1745
 CEP: 80220-181 Curitiba - PR
 CNPJ: 04.427.539/0001-81
 IE: 8023305850
 Fone: (41) 33323583

DANFE NFC-e - Documento Auxiliar da Nota Fiscal de Consumidor Eletrônica
 NFC-e não permite aproveitamento de crédito de ICMS

Código Descrição Qtde. Un. V1 Unit. V1 Total

000038 refeicao 1,00 UN 40,00 40,00

Qtd. total de itens 1
 Valor a pagar R\$ 40,00
 FORMAS DE PAGAMENTO VALOR R\$
 CARTÃO DE DÉBITO 40,00

Tributos Totais (Lei Fed. 12.741/2012) 8,18

EMIÇÃO NORMAL
 N.º 000045740 - Série: 2 - 1728605710247
 Consulte pela chave de acesso em:
<http://www.fazenda.pr.gov.br/nfc/e/consulta>
 4124 1076 1125 0700 0107 6500 1000 3848 3715 4841 9562

CONSUMIDOR
 Consumidor
 508.577.899-53

Protocolo de Autorização: 141241571026526
 Data de Autorização: 10/10/2024 21:15:12

PROCON-PR - Telefone - 351
 Rua Emiliano Perreto, 47 - Curitiba - PR

www.procon.pr.gov.br
 Consulte via leitor QR Code.



CNPJ: 02.007.053/0001-34 MARCILIO & STAFIM LTDA

RODOVIA DOS MINERIOS, 100 - MATO DENTRO
 ALMIRANTE TAMANDARÉ, PR

Documento Auxiliar da Nota Fiscal de Consumidor Eletrônica

CODIGO DESCRIÇÃO QTD UN VL UNIT VL TOTAL

106 REFEICAO 1 UN 55,00 55,00

Qtd. Total de Itens 1
 Valor Total R\$ 55,00
 Descontos R\$ 0,00
 Acrescimos R\$ 0,00
Valor a Pagar R\$ 55,00

FORMA DE PAGAMENTO VALOR PAGO R\$
 Dinheiro 55,00

Consulte pela chave de acesso em
<http://www.fazenda.pr.gov.br/nfc/e/consulta>
 4124 1076 1125 0700 0107 6500 1000 3848 3715 4841 9562

CONSUMIDOR CPF 508.577.899-53
 CONSUMIDOR
 NFC-e nº 000.013.786
 Série 001
 11/10/2024 13:32:29
 Via Estabelecimento

Protocolo de autorização: 141241673416070
 Data de autorização: 11/10/2024 13:32:29

Trib aprox R\$ 0,00 Federal e R\$ 9,90 Estadual Fonte: IBPT 507eW



RESTAURANTE E LANCHONETE IPIRANGAO
 CNPJ: 76.112.507/0001-07 IE: 2020000893
 ROD. PR 151 KM 298 - S/N - TIJUCO PRETO - CASTRO - PR
 FONE: (42) 99163-3176

Documento Auxiliar da Nota Fiscal de Consumidor Eletrônica

DESCRIÇÃO COD QTD UN VL UN VL TOTAL

001 PAO DE QUEIJO 9977 1 un 9,00 9,00
 002 PAO DE QUEIJO 9977 1 un 9,00 9,00
 003 CAFEZINHO 9679 1 un 4,00 4,00
 004 CAFEZINHO 9679 1 un 4,00 4,00
 005 TRIDENT MENTA 14 UN 4678 1 un 12,00 12,00

Qtd. Total de Itens 5
 Valor Proposto 38,00

FORMA DE PAGAMENTO VALOR
 Dinheiro 38,00

Consulte pela chave de acesso em
<http://www.fazenda.pr.gov.br/nfc/e/consulta>
 4124 1076 1125 0700 0107 6500 1000 3848 3715 4841 9562

CONSUMIDOR CPF 508.577.899-53

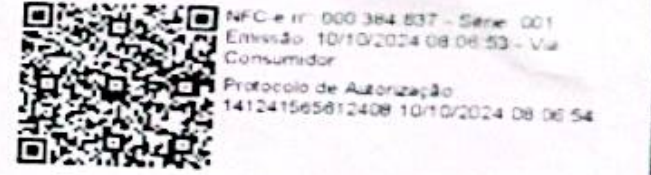

Tributos Incidentes (Lei Federal 12.741/2012) R\$ 9,69
 Trib aprox R\$ 5,25 Federal e 4,44 Estadual
 Fonte: IBPT/empresometro.com.br AB35A7